



ข้อมูลอาคารสถานที่





6.1. เนื้อที่ / อาคารสถานที่ของโรงเรียน

ที่ดินเป็นของสำนักมิสซังโรมันคาทอลิก กรุงเทพฯ มีเนื้อที่จำนวน 12 ไร่ 2 งาน 17 ตารางวา

อาคารเรียน	2	อาคาร
อาคารประกอบ	3	อาคาร
ห้องเรียน	23	ห้อง
ห้องประกอบ	5	ห้อง
ห้องปฏิบัติการ	11	ห้อง
แหล่งเรียนรู้	9	แห่ง
โรงยิม	1	แห่ง
โรงอาหาร	1	โรง
ห้องฉายภาพยนตร์ขนาดเล็ก	1	โรง

6.2. สภาพและบรรยากาศการเรียนรู้

6.2.1. จำนวนแหล่งการเรียนรู้

ตารางจำนวนห้องปฏิบัติการของโรงเรียนปีการศึกษา 2563

ลำดับที่	ห้องปฏิบัติการ	จำนวน (ห้อง/แห่ง)
1	ห้องปฏิบัติการวิทยาศาสตร์	1
2	ห้องปฏิบัติการคอมพิวเตอร์	2
3	ห้องปฏิบัติการขาย	1
4	ห้องปฏิบัติทางพุทธศาสนา	1
5	ห้อง Sound room	2
6	ห้องปฏิบัติทางศาสนาอิสลาม	1
7	ห้องปฏิบัติการห้องเรียนขงจื้อ	1
รวม		9



สารสนเทศโรงเรียนอัสสัมชัญพาณิชย์การ ปีการศึกษา 2563
ข้อมูลอาคารสถานที่



ตารางจำนวนแหล่งเรียนรู้ของโรงเรียนปีการศึกษา 2563

ลำดับที่	แหล่งเรียนรู้	จำนวน (ห้อง/แห่ง)
1	ห้องแนะแนว	1
2	ห้องสมุด	1
3	ห้องดนตรีไทย/สากล	2
4	ป้ายนิเทศ	98
5	สวนหย่อม	4
6	ห้องปฏิบัติการศูนย์ภาษาและวัฒนธรรมจีน	1
7	ห้องปฏิบัติการธนาคารออมสินโรงเรียน	1
8	ระบบเครือข่ายอินเทอร์เน็ตในอาคาร และอินเทอร์เน็ตไร้สายนอกอาคาร	ครอบคลุมทั่วบริเวณโรงเรียน
9	ห้องประชุม	6
รวม		114

ลำดับที่	อื่นๆ	จำนวน (ห้อง/แห่ง)
1	ห้องฉายภาพยนตร์ขนาดเล็ก	1
2	โรงยิม	1
3	สนามฟุตบอล	1
4	โรงอาหาร	1
รวม		4



แผนผังอาคาร และบริเวณโดยรอบโรงเรียน

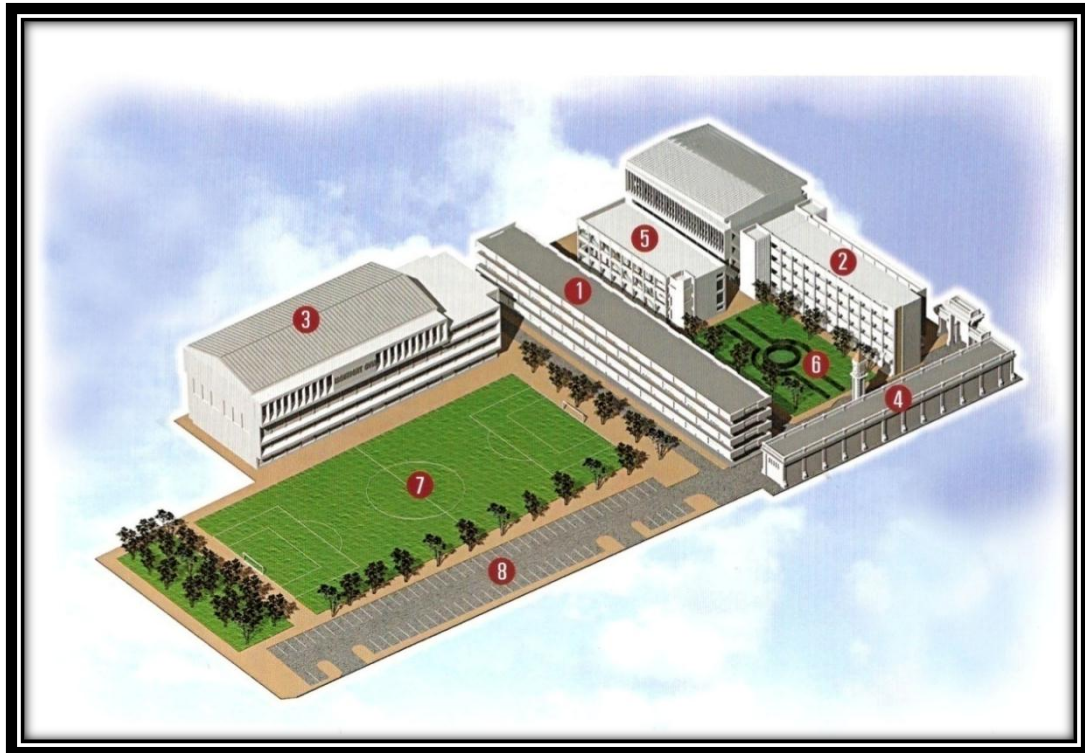

1. อาคารโรคาเซียง (อาคารคอนกรีตเสริมเหล็ก 4 ชั้น)
2. อาคารอัสสัมชัญ (อาคารคอนกรีตเสริมเหล็ก 4 ชั้น)
3. อาคารมงฟอร์ต (อาคารคอนกรีตเสริมเหล็ก 4 ชั้น)
4. อาคารเฉลิมพระเกียรติ (อาคารคอนกรีตเสริมเหล็ก 3 ชั้น)
5. อาคารศตวรรษสมโภช (อาคารคอนกรีตเสริมเหล็ก 4 ชั้น)
6. เสาธง
7. สนามฟุตบอล
8. ถนน



6.3. ข้อมูลเกี่ยวกับอาคารเรียน อาคารประกอบ ห้องเรียน ห้องปฏิบัติการ

อาคารโรคาเซีย (1)



ห้องดนตรีไทย



ห้องปฏิบัติการทางภาษา



COUNSELING CENTER (ศูนย์ให้คำปรึกษา)



ห้องให้คำปรึกษา หมายเลข 1



ห้องให้คำปรึกษาหมายเลข 2

อาคารโรคาเซียง (อาคารคอนกรีตเสริมเหล็ก 4 ชั้น) ประกอบด้วย

1. ห้องเรียน	จำนวน	12	ห้อง
2. ห้องประชุม	จำนวน	1	ห้อง
3. ห้องสำนักงาน	จำนวน	5	ห้อง
4. ห้องปฏิบัติการ	จำนวน	3	ห้อง
5. ห้องปฏิบัติการทางภาษา	จำนวน	2	ห้อง
6. ห้องให้คำปรึกษา	จำนวน	2	ห้อง
7. ห้องพยาบาล	จำนวน	1	ห้อง



อาคารอัสสัมชัญ (2)



หอประชุม

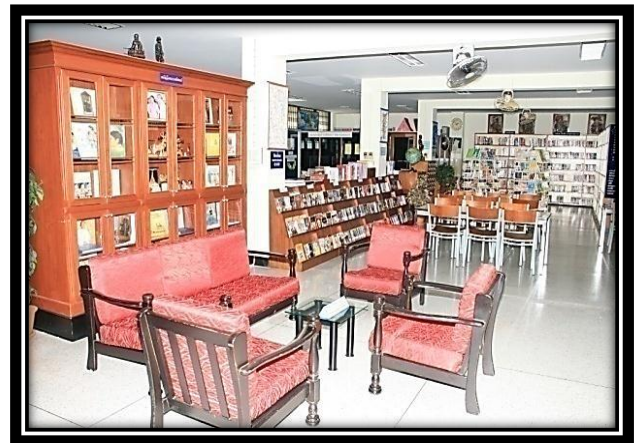

ห้องสมุด

อาคารอัสสัมชัญ (อาคารคอนกรีตเสริมเหล็ก 4 ชั้น) ประกอบด้วย

1. ห้องเรียน	จำนวน	14	ห้อง
2. หอประชุม	จำนวน	1	ห้อง
3. ห้องประชุม	จำนวน	3	ห้อง
4. ห้องสำนักงาน	จำนวน	2	ห้อง
5. ห้องวิทยบริการ	จำนวน	1	ห้อง
6. ห้องสุขาชาย/หญิง	จำนวน	16	ห้อง



อาคารมงฟอร์ต (3)



ห้องปฏิบัติการห้องเรียนขงจื้อ



ห้องฉายภาพยนตร์ขนาดเล็ก



ห้องประชุม/สัมมนา



ห้องปฏิบัติการคอมพิวเตอร์ 1



สารสนเทศโรงเรียนอัสสัมชัญพาณิชยการ ปีการศึกษา 2563
ข้อมูลอาคารสถานที่



ห้องวิชาการ



ห้องงานอภิบาล/แนะแนว



ห้องปฏิบัติการวิทยาศาสตร์



สนามฟุตบอลขนาดมาตรฐาน





สารสนเทศโรงเรียนอัสสัมชัญพาณิชย์การ ปีการศึกษา 2563
ข้อมูลอาคารสถานที่



อาคารมงฟอร์ต (อาคารคอนกรีตเสริมเหล็ก 4 ชั้น)ประกอบด้วย

1. ห้องเรียน	จำนวน	13	ห้อง
2. ห้องประชุม	จำนวน	1	ห้อง
3. ห้องพักครู	จำนวน	2	ห้อง
4. ห้องสำนักงาน	จำนวน	5	ห้อง
5. ห้องฉายภาพยนตร์ขนาดเล็ก	จำนวน	1	ห้อง
6. ห้องธนาคารออมสิน	จำนวน	1	ห้อง
7. โรงยิม	จำนวน	1	ห้อง
8. ห้องปฏิบัติการ	จำนวน	3	ห้อง
9. ห้องสุขาชาย/หญิง	จำนวน	34	ห้อง
10. โรงอาหาร	จำนวน	1	โรง
11. ห้องดนตรีสากล	จำนวน	1	ห้อง
12. ห้องปฏิบัติการวิทยาศาสตร์	จำนวน	1	ห้อง



อาคารเฉลิมพระเกียรติ (4)

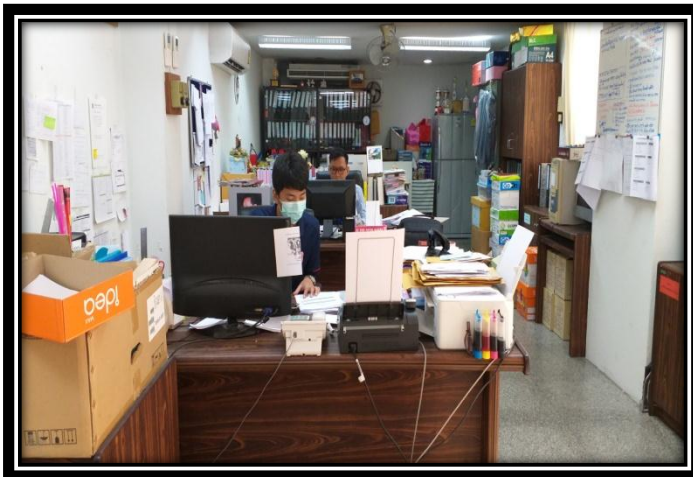

ห้องสมาคมผู้ปกครองและครูฯ (PTA)



ห้องกิจการนักเรียน

อาคารเฉลิมพระเกียรติ (อาคารคอนกรีตเสริมเหล็ก 3 ชั้น) ประกอบด้วย

- | | | | |
|---------------------|-------|----|------|
| 1. ห้องสำนักงาน | จำนวน | 4 | ห้อง |
| 2. ห้องสุขาชาย/หญิง | จำนวน | 2 | ห้อง |
| 3. ห้องพักรับรอง | จำนวน | 10 | ห้อง |



อาคารศตวรรษสมโภช (5)



งานเทคโนโลยีสารสนเทศ



ห้องประชุมอเนกประสงค์

อาคารศตวรรษสมโภช (อาคารคอนกรีตเสริมเหล็ก 4 ชั้น) ประกอบด้วย

1. ห้องประชุม	จำนวน	1	ห้อง
2. ห้องสำนักงาน	จำนวน	1	ห้อง
3. ห้องปฏิบัติการ	จำนวน	1	ห้อง
4. ห้องสุขาชาย/หญิง	จำนวน	79	ห้อง



6.4. ความสัมพันธ์ระหว่างสถานศึกษากับชุมชน

ความสัมพันธ์ระหว่างสถานศึกษากับชุมชนอยู่ในระดับดี โดยทางโรงเรียนได้มีส่วนร่วมในกิจกรรมต่างๆ ได้ให้บริการสถานที่ อาคาร แหล่งเรียนรู้ภายในโรงเรียนแก่ชุมชน สรุปดังนี้

ตารางสรุปการให้บริการแก่ชุมชน

การให้บริการชุมชน	จำนวนครั้ง	ชื่อบุคคล/หน่วยงานที่รับบริการ
1. ด้านอาคาร/สถานที่		
1.1. ห้องเรียน	จันทร์ – เสาร์ ตลอดปี	มหาวิทยาลัยภาษาและวัฒนธรรมปักกิ่งสำนักงาน กรุงเทพฯ
	วันเสาร์	หลักสูตรภาษาจีนระยะสั้น
	วันอาทิตย์	หลักสูตรภาษาจีนระยะสั้น
	วันเสาร์	หลักสูตรภาษาจีนนักธุรกิจชั้นสูง
	วันอาทิตย์	อบรมภาษาจีน กศน.
	ตลอดปี	ACC School of Commerce Assumption University
	4 เดือน	โรงเรียนอัสสัมชัญคอนแวนต์
1.2. สำนักงาน	ตลอดปี	สมาคมผู้ปกครองและครูฯ
	ตลอดปี	สมาคมศิษย์เก่าอัสสัมชัญพาณิชย
	ตลอดปี	มหาวิทยาลัยภาษาและวัฒนธรรมปักกิ่งสำนักงาน กรุงเทพฯ
	4 เดือน	โรงเรียนอัสสัมชัญคอนแวนต์
1.3. สนามฟุตบอล	ตลอดปี	โรงเรียนอัสสัมชัญแผนกประถม
	ทุกวันจันทร์- พฤหัสบดี	โรงเรียนอัสสัมชัญแผนกประถม
	วันจันทร์และพุธ	นักกีฬาข้างบ้าน โรงเรียนอัสสัมชัญแผนกมัธยม
	อังคาร และอาทิตย์	กลุ่มครูโรงเรียนอัสสัมชัญแผนกประถม
	ศุกร์	ACC ACADEMY
	ทุกวันอังคารตลอดปี	ทีมฟุตบอลครูโรงเรียนอัสสัมชัญ แผนกประถม & ชมรม ฟุตบอลผู้ปกครอง
	ทุกวันพฤหัสบดี	ทีมฟุตบอลศิษย์เก่าอัสสัมชัญพาณิชยการ
	ทุกวันจันทร์ตลอดปี	โรงเรียนอัสสัมชัญแผนกมัธยม



การให้บริการชุมชน	จำนวนครั้ง	ชื่อบุคคล/หน่วยงานที่รับบริการ
	ทุกวันศุกร์ตลอดปี	โรงเรียนอัสสัมชัญแผนกมัธยม
	ทุกวันเสาร์ตลอดปี	ทีมศิษย์เก่าอัสสัมชัญพาณิชยการ
	ทุกวันศุกร์ตลอดปี	คุณวรพร เขียวสังข์
	ทุกวันเสาร์	ทีมศิษย์เก่าอัสสัมชัญพาณิชยการ
	ทุกวันอาทิตย์	ทีมผู้ปกครองโรงเรียนอัสสัมชัญ
	Summer	โรงเรียนอัสสัมชัญแผนกประถม
	2	โรงเรียนอัสสัมชัญคอนแวนต์
	1	ห้องเรียนขงจื่อมาขอใช้สนามฟุตบอลถ่ายทำ VDO
	2	สภาการศึกษาคาทอลิก(ประเทศไทย) ใช้สถานที่ ซ้อมฟ้อนรำ นร. 850 คน ต้อนรับเสด็จสมเด็จพระ สันตะปาปาฟรังซิส เสด็จเยือนประเทศไทย
	2	โรงเรียนอัสสัมชัญ แผนกมัธยม ใช้แข่งขันฟุตบอล รายการสำคัญคือ รายการ 7 สี ถ่ายทอดสดทางโทรทัศน์ ช่อง 7 สี
	1	ธนาคารกรุงเทพ เข้าสถานที่จัดงาน
	1	โรงเรียนอัสสัมชัญแผนกประถม จัดงาน ACP CHRISTMAS FAIR 2019
1.4. ห้องประชุม	1	สมาคมศิษย์เก่า โรงเรียนอัสสัมชัญพาณิชย
	6	สมาคมผู้ปกครองและครูโรงเรียนอัสสัมชัญพาณิชยการ
	2	มูลนิธิโรเกชั่น
	8	หลักสูตรภาษาจีนนักธุรกิจชั้นสูง
	11	หลักสูตรภาษาจีนระยะสั้น
	4 เดือน	โรงเรียนอัสสัมชัญคอนแวนต์
	2	โรงเรียนอัสสัมชัญคอนแวนต์
	1	โรงเรียนอัสสัมชัญแผนกประถม จัดงานปฐมนิเทศ ผู้ปกครองนักเรียน
1.5. หอประชุม	2	สมาคมผู้ปกครองและครูโรงเรียนอัสสัมชัญพาณิชยการ
	1	โรงเรียนอัสสัมชัญ แผนกประถม



การให้บริการชุมชน	จำนวนครั้ง	ชื่อบุคคล/หน่วยงานที่รับบริการ
	4 เดือน	โรงเรียนอัสสัมชัญคอนแวนต์
	1	โรงเรียนอัสสัมชัญคอนแวนต์
	1	สมาคมขงจื่อใช้การสอบวัดระดับความรู้ภาษาจีนสำหรับเยาวชน YCT สอบนักเรียนโรงเรียนอัสสัมชัญแผนกประถม
1.6. ห้องประชุม (อเนกประสงค์)	3	มูลนิธิคณะเซนต์คาเบรียลแห่งประเทศไทยประชุมคณะกรรมการงานมาตรฐานคุณภาพการศึกษาและอบรมผู้ประเมินมาตรฐาน
	4 เดือน	โรงเรียนอัสสัมชัญคอนแวนต์
1.7. โรงยิม	ตลอดปี	โรงเรียนอัสสัมชัญ แผนกประถม
	ตลอดปี	โรงเรียนอัสสัมชัญ แผนกมัธยม
	วันอาทิตย์ตลอดปี	ศิษย์เก่าโรงเรียนอัสสัมชัญพาณิชยการ (เล่นบาสเกตบอล)
	4 เดือน	โรงเรียนอัสสัมชัญคอนแวนต์
	จันทร์ – ศุกร์	โรงเรียนอัสสัมชัญ แผนกประถม
	เสาร์	โรงเรียนอัสสัมชัญ แผนกประถม
	Summer	โรงเรียนอัสสัมชัญ แผนกประถม
	จันทร์ – เสาร์	โรงเรียนอัสสัมชัญ แผนกมัธยม
2. ความร่วมมือด้านอื่นๆ		
2.1. ใช้สถานที่จอดรถ	ตลอดปีการศึกษา	โรงเรียนอัสสัมชัญแผนกประถม
	ตลอดปีการศึกษา	ACC School of Commerce Assumption University
	5 เดือน	หลักสูตรภาษาจีนระยะสั้น
	ทุกวันเสาร์ ใช้ 5 เดือน	หลักสูตรภาษาจีนนักธุรกิจชั้นสูง
	4 เดือน	โรงเรียนอัสสัมชัญคอนแวนต์
	4	สมาคมศิษย์เก่าโรงเรียนอัสสัมชัญพาณิชยการ
	2	หลักสูตรภาษาจีนนักธุรกิจชั้นสูง (จอดรถบัส)
	2	วัดเซนต์หลุยส์
	2	โรงพยาบาลเซนต์หลุยส์



สารสนเทศโรงเรียนอัสสัมชัญพาณิชย์การ ปีการศึกษา 2563

ข้อมูลอาคารสถานที่



การให้บริการชุมชน	จำนวนครั้ง	ชื่อบุคคล/หน่วยงานที่รับบริการ
	4 เดือน	โรงเรียนอัสสัมชัญคอนแวนต์
	2	มูลนิธิคณะนักบวชเยอแซฟแห่งการประจักษ์
	3	อบรมภาษาจีน (กศน.)
	1	โรงเรียนอัสสัมชัญคอนแวนต์
	1	มูลนิธิโรเกชั่น
	1	โรงเรียนอัสสัมชัญอุบลราชธานี